

西村 八知 没後 10 年

西村八知の 美の散歩

*On va faire
une promenade d'art?*

八知の作品と彼が愛した画家たち

Strolling through art and beauty Works of Hatch, and of artists he loved



街と少女 西村 八知



CARTRO アンтони・タビエス

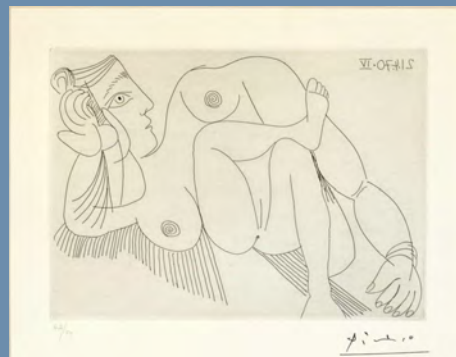

裸婦 パブロ・ピカソ



LE SOURIRE (微笑) ポール・ゴーガン

西村光恵 (伊作夫人) 母の手しごと 妻の手すさび

2023. 6. 10 (土) ~ 11. 5 (日)

開館時間：10:00 ~ 17:00 水曜休館 (8月1日~9月15日 無休)

入館料 大人 800 円 大・高 600 円 中・小 400 円

(団体割引・身障者と介助者割引あり)



軽井沢
ルヴァン美術館
Musée Le Vent

〒389-0111 長野県北佐久郡軽井沢町長倉 957-10

Tel: 0267-46-1911 Fax: 0267-46-1910

東京事務所: 〒107-0052 東京都港区赤坂 9-6-14

Tel & Fax: 03-3401-8896 <https://www.levent.or.jp>

<https://www.facebook.com/museeevent/>

<https://www.instagram.com/museeevent/>

<西村八知の 美の散歩>

ルヴァン美術館初代館長 西村八知(1922-2012)は、彼の美術への愛を多くの人と分かち合えるよう私財を投じて1997年にルヴァン美術館を設立しました。幼いころから絵を描き、長じてからは父西村伊作が創立した学校文化学院で美術を教え、1988年から2007年まで同校で校長をつとめました。美術作品や作家たちを友人や恋人のように慈しみをもって語る人間味あふれる彼の美術史の授業は生徒たちに人気で、生涯を通じて制作した絵画、テラコッタ、パピエコレなどの作品も、彼のやさしい言葉で語られた美の哲学エッセーとともに作品集にまとめられています(『ユーロペ』『夕暮れの散歩』)。2010年の企画展のあいさつ文には、彼の自然体で美術を愛するやさしさが表れています。「ぼくがなぜ絵を描いたり、好きな絵や彫刻を持ったりしているのか?それはただ楽しいからで、何の芸術的な意味もない。好きだからというのは、友達や恋人みたいなもので理由なんかない。ぼくの好きな芸術家

でミケランジェロとかピカソとかもいるけど、あまり偉い芸術は肩が凝ったりする。だからぼくのコレクションで、ぼくの知らない無名の人々の絵もある。ぼくは理由などなく、好きなものに手を出す」

西村八知の没後10年の節目、2023年の企画展では西村八知の作品とコレクションを展示し、八知の「美の散歩」にお誘いします。美しい自然を眺めたり好きな友人と語らうように、肩の力を抜いて美術作品をお楽しみください。また本年は西村伊作の妻、八知の母である西村光恵による子供服、日本画、陶芸などの手仕事と手遊び(てすさび)の作品をご紹介します。破格の自由人伊作に嫁ぎ9人の子供を育てた光恵は嫁いでから洋裁や西洋料理を学び、震災や戦争で暮らしが激変しても創意工夫と創作を楽しみながら生きました。「生活を芸術として」-西村伊作の美学を受け継いだ妻光恵と息子八知のすなおな美との向き合い方をご覧ください。

ルヴァン美術館

Hatch



メダイヨン medaillon
円盤の浮彫



パピエコレ papier collé
紙片や木片などを台紙に貼り合せたコラージュ



軽井沢にて 西村八知



テラコッタ terra cotta
粘土を素焼きで仕上げる彫刻



光恵肖像画 ソノ・西村 ベガート



「愛らしい子供服」西村光恵著 1922

西村 光恵 1885年-1970年
新宮の裕福な材木問屋の娘として誕生。幼いころにみなしごになり家も倒産し、材木店を営む叔母一家に身を寄せ、家事と商売を手伝いながら大きな家を切り回す工夫を学ぶ。24歳、同郷出身で同じく幼くして両親を亡くした西村伊作と結婚。賢くセンスも優れていた光恵は、夫指導の下、洋裁、西洋料理、織物などを学び、西洋の生活スタイルで家庭を築く。まだ洋装が珍しい時代に9人の子供たちの洋服は光恵がすべて手作りし、子供服の本も出版。しかし光恵自身は生涯着物姿で通し、茶道、日本画、陶芸などを嗜み、独自のスタイルを貫く。自由人の西村伊作が理想の家庭づくりと人間教育を行った舞台裏に存在した妻光恵にスポットを当てます。



光恵の手作りの洋服 西村家の子供と従兄妹たち

Mitsue

<2023年度 ルヴァン美術館 サマーコンサート・イベント>

サマーコンサート

- ① 山口佳子 ソプラノコンサート (第3回) 7月30日(日)
- ② 近藤和花 ピアノコンサート (第15回) 8月6日(日)
- ③ 寺田悦子・渡邊規久雄 四手連弾ピアノコンサート (第5回) 8月10日(木)
- ④ ボサノバ/サバトス(木村純・三四朗) (第19回) 8月12日(土)
- ⑤ Concerto di Due 2人のコンサート 8月19日(土)
- ⑥ Karuizawa Hilltops カントリーミュージック軽井沢 8月22日(火)
- ⑦ 戸室玄 ピアノリサイタル (第3回) 8月26日(土)

*入場料: ②④⑥⑦一般:3,000円 中学生以下:1,500円 未就学児:無料
①③⑤一般:4,000円 中学生以下:2,000円 未就学児:無料

*問合せ: 電話 0267-46-1911 (ルヴァン美術館)

*時 間: ①②③④⑦開場:16時/開演:16時半 (美術館15時閉館 カフェ16時LO)
⑤開場:15時半/開演:16時 (美術館14時半閉館 カフェ16時半LO)
⑥開場:14時/開演:14時半 (美術館13時閉館 カフェ16時半LO)

プレオープン カフェとショップ

GW中カフェとショップは営業 永島秀之氏の木工作品を展示販売 4月29日(土)~5月7日(日) 10:00~17:00

ローズフェスティバル

庭のバラが見頃 美術館入館者はカフェ100円割引 6月17日(土)~7月2日(日) (水曜日休館) 10:00~17:00

秋のアートフェスティバル

入館料無料 スケッチ大会開催 10月8日(日) 10:00~17:00

開催予定が変更になる場合がございます ご了承ください

美術館入館料 大人:800円 大学・高校生:600円 中学・小学生:400円
(団体割引、身障者と介助者割引あり)

- JR北陸新幹線「軽井沢駅」下車 または、乗継ぎ しのの鉄道 「中軽井沢駅」下車で3km ※両駅より路線バス運行 「杉瓜」下車 徒歩2分
- 上信越自動車道「碓氷・軽井沢IC」より12km 軽井沢バイパス 18号「鳥井原」交差点(歩道橋)より杉瓜方面へ1.5km
- 駐車場 40台収容

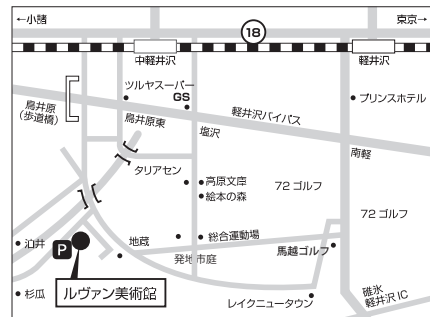

☆カフェテラス Cafe Le Vent、ミュージアムショップ Le Vent は常時ご利用いただけます

☆「アトリエ ルヴァン」

各種ワークショップ(陶芸・木工・オーナメントづくり他)・講演会等を開催 貸しスペースとしてもご利用いただけます 詳細はお問合せください

割引券	このチラシ持参の方は4名様まで100円割引いたします
------------	----------------------------